



mustangTM

Mustang es un andador para niños con discapacidad, que necesitan una asistencia suplementaria en su caminar diario.



Mustang proporciona un excelente y cómodo soporte a la parte superior del cuerpo, manteniendo al mismo tiempo la pelvis del niño sujeta con suavidad. La posición vertical, ligeramente inclinada hacia delante, estimula las funciones necesarias para caminar y anima al niño a participar en las actividades diarias.

Mustang puede ser usado por niños con PC, con falta de equilibrio o disfunciones en su sistema motor. Mustang ha sido diseñado como un andador anterior básico, pero también puede usarse como andador posterior, dependiendo de las habilidades del niño.

Mustang está disponible en 2 tallas y es adecuado para niños entre 2 y 14 años.



14-60 cm



37-125 cm



max. 130 cm



max. 80 kg



Motivar al niño a caminar

El niño se sitúa en el centro de Mustang, el cual le proporciona estabilidad a la parte superior del cuerpo, permitiéndole dedicar toda su atención en caminar



Desarrollo de una forma natural de caminar

La inclinación de la barra central de Mustang es fácilmente ajustable. Una ligera inclinación hacia delante, combinada con una función de suspensión, estimula de una forma natural la marcha



Fácil acceso

Mustang ha sido diseñado teniendo en cuenta la accesibilidad. El chasis en forma de U y el soporte envolvente, permiten un acceso y transferencia fáciles



Fácil de transportar y guardar

El chasis plegable facilita notablemente el transporte y almacenaje de Mustang



Estándar

La versión estándar del Mustang se distribuye con soporte pectoral y con bloqueo de ruedas. Mustang está disponible en 4 tallas



Talla 1



Tallas 2, 3 y 4 con ruedas grandes

Color del chasis

Disponible en 4 colores



Talla 1 = amarillo



Talla 2 = azul



Talla 3 = rojo



Talla 4 = azul

Ruedas

La versión estándar proporciona la posibilidad de efectuar varias regulaciones en las cuatro ruedas



Direccionador



Freno de fricción



Freno en las cuatro
ruedas



Activado



Desactivado

Bloqueo de ruedas

El sistema de ruedas anti-retroceso es muy sencillo de activar y desactivar

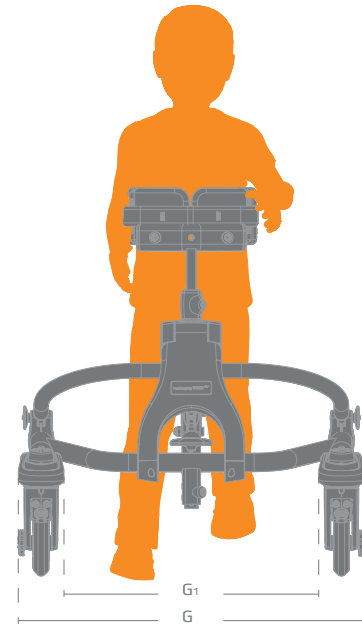
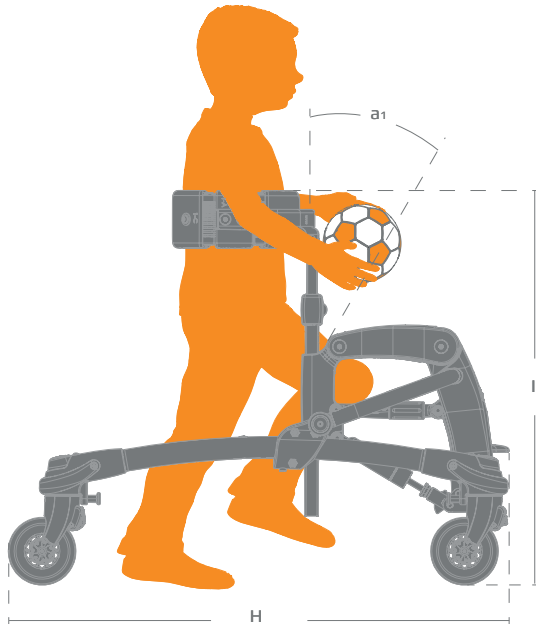

Medidas

	Talla 1	Talla 2
Ancho (G)	52 cm	63 cm
Anchura del interior del chasis (G1)	38 cm	45 cm
Longitud (H)	75 cm	90 cm
Altura total (l)	65 cm	80 cm
Altura del asiento desde el suelo (asiento = accesorio)	17-35 cm	33-50 cm
Anchura entre las manetas de empuje (manetas = accesorio)	14-35 cm	14-35 cm
Altura desde el suelo a las manetas de empuje (manetas = accesorio)	37-58 cm	51-71 cm
Angle of the centre bar (a1)	30°	30°
Radio de giro	46 cm	55 cm
Altura del usuario, del suelo a las axilas	38-65 cm	60-85 cm
Peso, estándar sin accesorios	10 kg	14 kg
Peso máximo del usuario	30 kg	40 kg

	Talla 3	Talla 4
Ancho (G)	65 cm	70 cm
Anchura del interior del chasis (G1)	50 cm	56 cm
Longitud (H)	100 cm	110 cm
Altura total (l)	105 cm	130 cm
Altura del asiento desde el suelo (asiento = accesorio)	45-68 cm	62-84 cm
Anchura entre las manetas de empuje (manetas = accesorio)	14-60 cm	14-60 cm
Altura desde el suelo a las manetas de empuje (manetas = accesorio)	65-90 cm	81-125 cm
Inclinación de la barra central (a1)	0-25°	0-25°
Radio de giro	60 cm	65 cm
Altura del usuario, del suelo a las axilas	70-105 cm	87-130 cm
Peso, estándar sin accesorios	18 kg	19 kg
Peso máximo del usuario	60 kg	80 kg

Las medidas de Mustang corresponden a la versión estándar que se distribuye y con la barra central en posición vertical. Las diferentes configuraciones darán cuadros de medidas diferentes. Para conseguir algunas de estas medidas, puede ser necesario realizar algunos ligeros ajustes. Se pueden suministrar varios tipos de accesorios, el peso se indica sin ellos.



ACCESORIOS



Soporte para tronco

8698x0

Para soporte de la parte superior del cuerpo

Talla	medidas
S	O: 47-64 cm
M	O: 67-78 cm
L	O: 87-114 cm
O	circunferencia interior



Funda

8698x0-x60

Para un confort adicional

Talla	medidas
1	H:8½ x W:25 cm
2	H:12 x W:38 cm
3	H:15 x W:49 cm



Pieza de extensión

869225

Para eliminar el hueco después de ajustar la anchura del soporte pectoral

Talla	medidas
Única	H: 11 x W: 5½ cm



Maneta

86936x

Proporciona control manual Para uso anterior

Talla	medidas
S	H:11 x W:21 cm
L	H:11 x W:32 cm



Soporte abdominal

869260

Proporciona control pélvico anterior adicional

Talla	medidas
Única	H:13 x W:19 cm



Reposabrazos, anterior

86935x

Proporciona soporte a los brazos. Ayuda a estabilizar la cabeza y el tronco del niño

Dos tamaños



Soporte sacro

86925x

Ayuda a estabilizar la pelvis

Talla	medidas
1	H:18 cm D:13-21 cm
2	H:20½ cm D:16½-24½ cm



Sistema de soporte de brazos, anterior o posterior

8693xx

Ayuda a estabilizar la cabeza y el tronco del niño

Tres tamaños



Soporte de cadera, pequeño

869220, 869221

Ayuda a estabilizar la pelvis

Talla	medidas
Única	W:18,5 - 25,5 cm



Soporte de cadera, grande

869230, 869231

Ayuda a estabilizar la pelvis

Talla	medidas
Única	W:25,5-32,5 cm



Barra de conexión para sistema de reposacabezas

869226

Se instala entre el soporte de cadera y el reposacabezas

Talla única



Asiento

8691x0

Permite una posición de reposo que el niño puede adoptar cuando se encuentre fatigado

Talla	medidas
1	H:17,5 x D:25,5 cm
2	H:17,5 x D:30,5 cm

ACCESORIOS



Calzón

86957x

Soporta una parte del peso

Talla medidas

1	W:18 x L:24½ cm
2	W:18 x L:33 cm



Acolchados para las piernas

869470

Proporciona protección a las rodillas

Talla única



Asa de empuje

869510

Permite al asistente dirigir asistir al niño en sus movimientos. Para Mustang talla 1 y 2

Talla medidas

Única	L: 70 cm
-------	----------



Bolsa de transporte

869560

Para el transporte de juguetes, etc. 0.5 kg límite de peso

Talla medidas

Única	H:14½ x W:13 cm
-------	-----------------



Bolsa de transporte

869565

Sólo para tallas 3 y 4. 3 kg límite de peso

Talla medidas

Única	H: 30 x W: 39½ cm
-------	-------------------



Separador de piernas

8694x0

Protege al niño de la tendencia a cruzar las piernas

cuatro tamaños



Guías para tobillos

8694xx

Guía para obtener un patrón correcto a la hora de caminar

Talla medidas

1	L: 52½ cm
2	L: 60½ & 26½ cm
3	L: 70½ cm
4	L: 80½ cm